



UNIVERSIDAD  
SAN SEBASTIAN  
PROYECTO HUMANISTA CRISTIANO

30 años

Facultad de Ingeniería y Tecnología

# INGENIERÍA CIVIL PLAN COMÚN

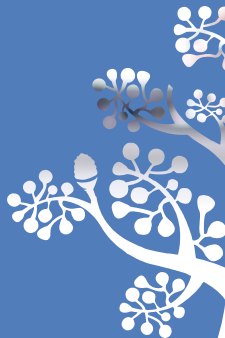

Campus Bellavista  
Sede Santiago



Campus Los Leones de  
Providencia, Sede Santiago



Campus Las Tres Pascualas  
Sede Concepción



Campus Valdivia  
Sede Valdivia



Campus Puerto Montt  
Sede De la Patagonia



ES EL FRUTO DE  
HACER LAS COSAS BIEN

# MALLA CURRICULAR

## 01

| SEMESTRE 1                             | SEMESTRE 2                     |
|--|--------------------------------|
| Introducción al Cálculo                | Cálculo Diferencial            |
| Álgebra                                | Álgebra Lineal                 |
| Tecnologías de la Información          | Química General                |
|  | Laboratorio de Química General |
| Aprendiendo a Aprender I               | Aprendiendo a Aprender II      |
| Taller de Introducción a la Ingeniería | Taller de Nuevas Tecnologías   |
| Expresión Oral y Escrita               |                                |
|  | Persona, Cultura e Historia    |
| Ingeniería y Entorno Profesional       | Electivo especialidad I (*)    |

(\*) Los estudiantes podrán escoger un curso introductorio de especialidad (Civil, Industrial, Minas e Informática) de acuerdo a una oferta preestablecida.

## 02

| SEMESTRE 3                              |
|---|
| Cálculo Integral                        |
| Diseño y Construcción de Software       |
| Mecánica                                |
| Laboratorio de Mecánica                 |
| Taller de Emprendimiento e Innovación I |
| Ingeniería y Sustentabilidad            |
| Inglés I                                |
| Ética Aplicada a la Ingeniería          |
| Electivo especialidad II (*)            |

- Área Ciencias Básicas de la Ingeniería
- Área Comunicación e Idioma
- Área Desarrollo Persona Integral
- Área Especialidad
- Área de Habilidades para la Ingeniería y Emprendimiento

La Universidad se reserva el derecho de actualizar la malla curricular para adecuarla a los requerimientos del mercado del trabajo y/o la necesidad de nuevos contenidos académicos que demandan el desarrollo de la ciencia y la tecnología; y/o nuevos lineamientos MINEDUC.

Al término del 3<sup>er</sup> semestre de **Ingeniería Civil Plan Común**, puedes ingresar a 2<sup>do</sup> año de una de las siguientes carreras.

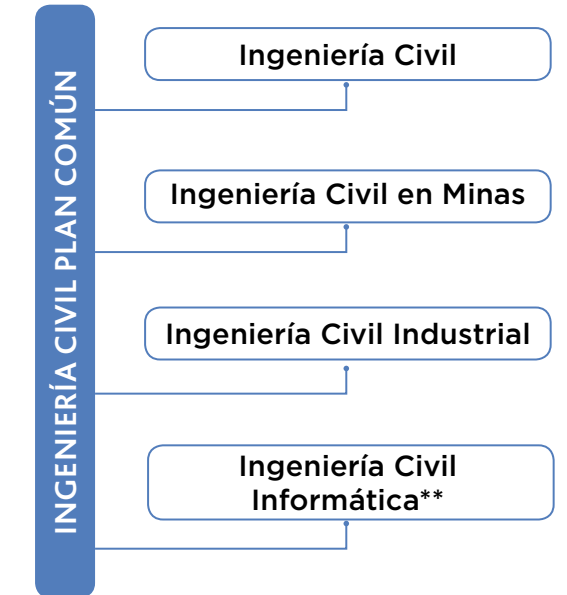

(\*\*) Ingeniería Civil Informática, sólo se imparte en sede Santiago.

# FICHA

ACADÉMICA

## DURACIÓN

3 semestres

## SEDES

Santiago y Concepción

SIMULA TU BECA

[simulador.uss.cl](http://simulador.uss.cl)

## ¿Por qué postular a Ingeniería Civil - Plan Común en la USS?



Sello en **tecnología**, contando con laboratorios de última generación, tales como el **“Make it Lab”**, en donde estudiantes, docentes y empresas realizan **proyectos colaborativos e innovadores, desde el primer semestre.**



Fomento de habilidades de gestión y emprendimiento, con componente tecnológico, mediante actividades de programación, modelado, **impresión 3D y desarrollo de software.**



Programa de 3 semestres, que entrega al estudiante la **posibilidad de ingreso a una de las Carreras de Ingeniería Civil de la Facultad**, eligiendo la que más se aproxima a su vocación y proyección futura.

Folleto actualizado a mayo 2019. Información válida Admisión 2019.



Campus Bellavista,  
Sede Santiago.



Campus Los Leones de  
Providencia, Sede Santiago.



Campus Las Tres Pascualas,  
Sede Concepción.



Campus Valdivia,  
Sede Valdivia.



Campus Puerto Montt,  
Sede De la Patagonia.

**5 ACREDITADA**  
GESTIÓN INSTITUCIONAL  
DOCENCIA DE PREGRADO  
VINCULACIÓN CON EL MEDIO  
DESDE SEPT. 2016  
HASTA SEPT. 2021



UNIVERSIDAD CON PROYECCIÓN EN INVESTIGACIÓN Y DOCTORADO

ACREDITACIÓN INTERNACIONAL

VIGENCIA  
**6**  
AÑOS

**AQAS**

Agentur für  
Qualitätssicherung  
durch Akkreditierung  
von Studiengängen

800 771 300

600 771 3000

[admision@uss.cl](mailto:admision@uss.cl)

[www.uss.cl](http://www.uss.cl)

